Conseil Local de Développement
Pays du Sud Grésivaudan

Royans Vercors
CONSEIL LOCAL DE DÉVELOPPEMENT

Réunion publique

5 juillet 2016

Musée de l'eau – Pont-en-Royans

Cette initiative vous est proposée par le Conseil Local de Développement, collectif ouvert à toute personne intéressée par les projets de son territoire.
Plus d'infos sur notre facebook : Conseil Local de Développement Royans Vercors Sud Grésivaudan

Le Conseil Local de Développement

-Territoires :

- Sud-Grésivaudan
- Royans-Vercors

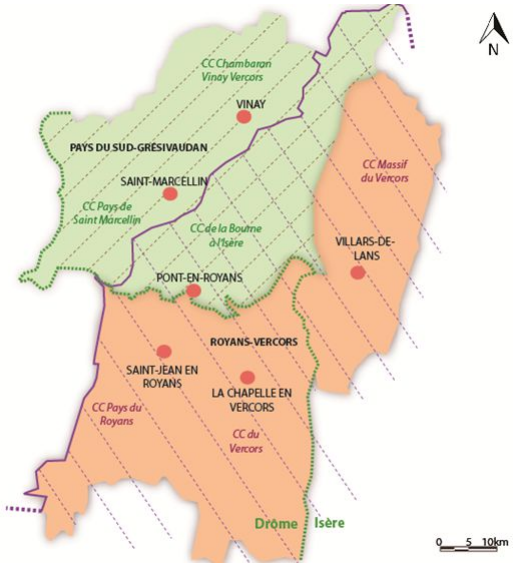

- Rôle

- L'initiative « carte postale »

Cette initiative vous est proposée par le Conseil Local de Développement, collectif ouvert à toute personne intéressée par les projets de son territoire.
Plus d'infos sur notre facebook : Conseil Local de Développement Royans Vercors Sud Grésivaudan

Les réponses

- 54 idées reçues
- Idées et/ou projets concrets
- Porteurs individuels ou collectifs

Sud-Grésivaudan : 20
Royans-Vercors : 20
SGRV : 14

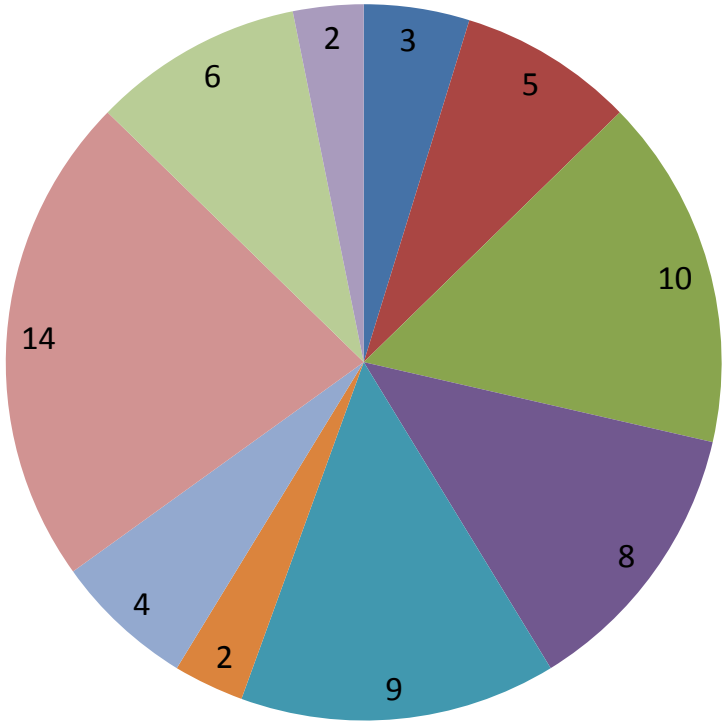

- Agriculture
- Aménagement des espaces publics
- Vie culturelle
- Economie locale
- Environnement et nature
- Habitat et urbanisme
- Mobilités
- Social - Santé - Solidarité
- Sports et loisirs
- Autres sujets

Les dispositifs / programmes

Accompagnement projets économiques

« Guichet unique » pour l'accueil et l'accompagnement des projets de création-reprise, implantation et développement d'entreprise

Tous les stades d'avancement du projet : de l'idée à la recherche de financements

Des services accessibles gratuitement, pour tous les porteurs de projets !

Contacts :

- **Sud-Grésivaudan :** Vincent DUPUY economie@sud-gresivaudan.org
- **Royans-Vercors :** Alain MOUCHIROUD alain.mouchiroud@vercors.org

Plateforme Initiative Sud-Grésivaudan Royans Vercors

- Accompagnement financier et individualisé
  (prêt d'honneur à taux 0)
- Comité d'agrément pour expertise des projets
- Suivi des entreprises financées au démarrage de l'activité
- Possibilité de mettre en place un parrainage

<u>Public cible :</u> TPE
(artisanat, commerces, services)

www.initiative-sgrv.fr

LEADER TERRES D'EChOS

Programme européen : 1.8 millions d'€ pour nos territoires

- Echelle : Sud-Grésivaudan et Royans-Vercors
- 2 axes :
  - *Economie de proximité*
  - *Stratégie alimentaire durable*

Projets en lien avec les thématiques :

- Innovation
- Circuits courts
- Coopération
- Développement des filières
- Développement durable
- Mise en réseau

Contact : Angèle LEGRAIN, leader@sud-gresivaudan.org

TEPOS Territoire à Energie POSitive & Plateforme de Rénovation Energétique

<u>OBJECTIF :</u>
Atteindre l'autonomie énergétique du territoire en 2050

- ***Réduction des consommations*** *d'énergie du territoire*
- *Développement de la production locale* ***d'énergies renouvelables***

Plateforme Locale de Rénovation Energétique :

Un accompagnement personnalisé, neutre et gratuit pour :

- Bien cibler vos travaux
- Trouver les entreprises compétentes
- Financer votre projet

La Boîte à Essais

- Permet de tester son entreprise et de confirmer son savoir-faire avant installation
- Accompagnement administratif, juridique et comptable
- Moyens matériels à disposition

- <u>Thématiques :</u>
  - l'agriculture
  - les activités agri - rurales tournées vers les services et l'artisanat.

www.bae.sud-gresivaudan.org

Alimentation Santé Territoire

Se nourrir : Susciter et accompagner la demande d'une alimentation de qualité

S'organiser : Soutenir les initiatives qui améliorent l'offre alimentaire biologique et locale de qualité

Actions de :
- Sensibilisation
- Valorisation des circuits-courts
- Accompagnement
- Information et formation
- Etc…

Contact : Djamilia BAZOGE/djamilia.bazoge@pnr-vercors.fr

Appels à projets

Procédure :

↓

Candidature

↓

Instruction

↓

Sélection

Thématiques précises :

- Citoyenneté
- Culture
- Education
- Emploi
- Economie
- Environnement
- Santé
- Numérique
- Sport
- Solidarité
- Etc…

Auprès de qui ?

- Fondations
- Agences
- Ministères
- Collectivités
- Banques

www.les-aides.fr/projets

Crowdfunding

Financement participatif : permet de fédérer le plus grand nombre de personnes autour de son projet

- Internet comme canal de mise en relation entre les porteurs de projet et les personnes souhaitant investir dans ces projets.

- Donner au public la possibilité de choisir et de soutenir les idées ou les projets qui ont du sens pour lui

- Plateformes dédiées à la créativité, à l'innovation, à l'entrepreneuriat, à l'expérimentation…

- Toutes thématiques possibles

La suite ?

- Réponse individuelle à toute personne ayant envoyé une idée

- Vigilance : Ne pas engager de dépenses avant de déposer un projet

- Possibilité de mise en lien entre personnes intéressées par une même thématique

- Réponses techniques et prise de contact durant le temps d'apéritif avec les techniciens

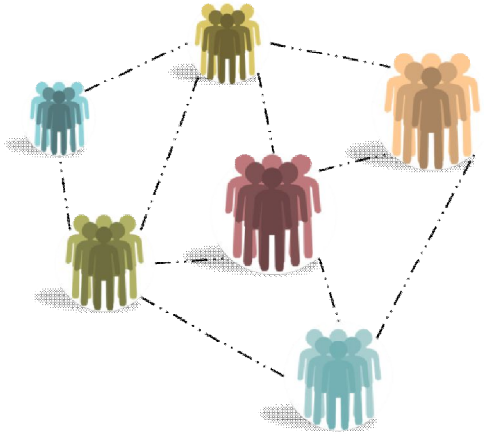

Conseil Local de Développement
Pays du Sud Grésivaudan

Royans Vercors
CONSEIL LOCAL DE DÉVELOPPEMENT

Les membres des CLDs vous remercient de votre participation, et vous invitent à partager un cocktail apéritif

Animatrice : Cécile GAILLEDRAT
cld-royansvercors@paysduroyans.com
cld@sud-gresivaudan.org
06 07 42 04 98
www.cld.sud-gresivaudan.org
Facebook : *Conseil Local de Développement Royans Vercors Sud Grésivaudan*